

AÑO XV, NÚMERO 62

PUBLICACIÓN SOCIO-CULTURAL
DESDE ALHAURÍN EL GRANDE

AGOSTO-NOVIEMBRE 2016

LUGAR DE ENCUENTRO

¡VALLE DEL GUADALHORCE, TIERRA DE MIEL Y SOL, DE LUZ Y COLOR, Y DE GENTE TRABAJADORA!

ALHAURÍN EL GRANDE

Romería en Honor al Cristo de las Agonías

X RUTA DE LA TAPA
PIZARRA

XIII Día de las Sopas Perotas
ÁLORA

ALHAURÍN DE LA TORRE

I Carrera Solidaria Fundación Real Madrid

¡Descubre el sabor de nuestra tierra!
Feria Sabor a Málaga Coín

ENTREVISTA: Esther y Antonio,
una pareja que se dedica a su pasión: el ciclismo



*Y además:
Artículos de investigación,
salud, jurídicos...*



Sigue toda la actualidad a diario en

revistalugardeencuentro.com

STAFF Y REDACCIÓN



Depósito Legal: **MA-963-2002.**

Edición Agosto-Noviembre 2016.

Dirección y Departamento Comercial:
Salvador Aragón Serrano.

Maquetación:
Mercedes López.

Fotografía de Portada:
Terminando de saborear el verano. Juan Carlos Pons

Han colaborado en este número:
Juan José Plaza, Salvador David Pérez, Áreas Prensa Ayuntamientos Alhaurín el Grande, Alhaurín de la Torre, Álora, Cártama, Pizarra y Diputación de Málaga.

Imprime: 

Teléfono Contacto Revista:
697-389-176

Correo Electrónico:
revista_lugar_de_encuentro@hotmail.com

Lugar de Encuentro no se responsabiliza de las opiniones y comentarios efectuados en esta publicación por parte de nuestros colaboradores.

Queda prohibida la reproducción total o parcial de cualquier parte de la revista (textos, imágenes o cualquier otro contenido) sin autorización escrita por parte del editor.

ORGANISMOS COLABORADORES:



@lugarencuentro
www.facebook.com/pages/Revista-Lugar-de-Encuentro/200285920060810



EDITORIAL

¿TERMINAMOS DE SABOREAR EL VERANO?

No cabe duda de que este año hemos pasado calor. Seguro que han caminado por la calle buscando la sombra, quejándose o añorando algo más de fresquito. Sin duda habrá sido uno de los temas recurrentes cuando parece necesario hablar pero no sabes qué decir. Ahora bien, no podrán negarnos que toda esta situación es similar a la de todos los veranos. Por eso no está de más recordar también las otras cosas que nos trae el verano, como esas barbacoas, esas comidas que sacian insistentemente tras unas buenas tajadas de melón o sandía, los chapuzones en la piscina, el placer de una ducha fría, el sonido de las olas del mar mientras el agua te acaricia, las conversaciones al fresquito de las noches de verano, etc.

En definitiva, el verano es una estación que no nos deja indiferentes. Con vacaciones o sin ellas se disfruta, se vive, la diversión está en cada esquina con las ferias, fiestas y demás. Y como cada año, septiembre nos ofrece la posibilidad de terminarlo a lo grande con el sabor que le ofrece nuestra revista y la invitación que desde ella os brindamos para disfrutar de la Romería de Alhaurín el Grande, del Sabor a Málaga desde Coín, de unas buenas Sopas Perotas en Álora, corazón del Guadalhorce y hogar de la ganadora de la última Lámpara Minera, la cantaora Antonia Contreras a quien hacemos mención y damos la enhorabuena desde este editorial. Y, para finalizar, ya sabemos que en esta tierra no somos nada sin un buen tapeo, por lo que Pizarra despide los últimos golpes del calor con una ruta para tapear y esperar el olor de la tierra mojada.



GOLOSIN
GOLOSINAS - REGALOS
BOMBONES

El sabor de los buenos momentos

Visítanos en Plaza Baja, 2 Telf. 952 490587
Alhaurín el Grande



ARREGLOS FLORALES * PLANTAS *
REGALOS * DETALLES DEL HOGAR *
DECORACIÓN DE BODAS Y
EVENTOS

CTRA. DE CÁRTAMA 22 L 3,
ALHAURÍN EL GRANDE
(FRENTE AL MERCADONA)
29120 MÁLAGA

la Biznaga
FLORISTERÍA * DECORACIÓN

679 601 669



GATOR S.L.

VENTA, ALQUILER Y REPARACIÓN DE MAQUINARIA AGRÍCOLA Y JARDINERÍA

AVDA. ANDALUCÍA , 50 ALHAURÍN EL GRANDE
TELÉFONO: 952 49 12 51 MÓVIL: 666 57 97 12
MAIL: gatormaquinaria@hotmail.com



Campus Universitario Europeo

AQUÍ COMIENZA TU FUTURO

¡Prepárate para trabajar!

CURSO LOCUTOR/A DE RADIO

¿Tú pasión es la Radio?. CUE te ofrece la posibilidad de poder hacer realidad tus sueños en un curso impartido por profesionales del sector.



CURSO EDUCACIÓN INFANTIL

Empieza un nuevo año escolar. Prepárate con CUE para trabajar con los más pequeños en las mejores escuelas infantiles.

CURSO COMMUNITY MANAGER

Actualmente los consumidores acuden a internet para realizar sus compras o para relacionarse con las empresas. Conviértete en un experto Community Manager, uno de los perfiles más demandados por las empresas.



CURSO AUXILIAR EN FARMACIA

Gracias a la oportunidad que te ofrece CUE con Auxiliar de Farmacia, recibirás una formación, que te permitiera adquirir los conocimientos teóricos-prácticos para ejercer la profesión.

Y MUCHOS MÁS CURSOS....

Infórmate entrando en nuestra web: www.campusuniversitarioeuropeo.com
o visitando nuestras instalaciones en Alhaurín el Grande.

902 011 277 - 952 596 696

ROMERÍA

de Alhaurín el Grande

En honor al
Cristo de las Agonías

11
septiembre
2016



Ayuntamiento de
Alhaurín
el Grande
www.alhaurinelgrande.es



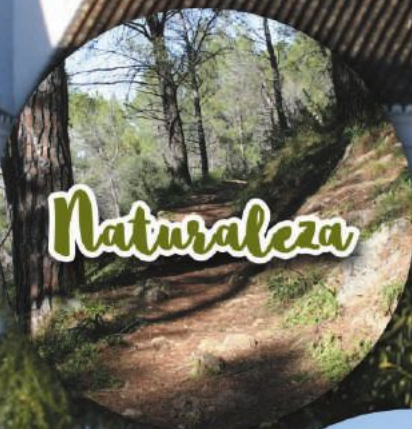

Tive Alhaurín el Grande



Muebles JARA
 Alhaurín el Grande
 Avda. Derechos Humanos nº 8
 Alhaurín el Grande (Málaga)
 Telf/Fax: +34 952 596 634 Movil: +34 661 512 100
www.mueblesjara.es

FERRETERIA Y DROGUERIA
FONTALEC
 **952 59 47 63**
 Ctra. de Málaga, 87
 29120 Alhaurín el Grande (Málaga)
fontalec@gmx.es



MUSEO DEL PAN
 antonio garcía gonzález

La Nonna
Pizzería - Trattoria
 Alhaurín el Grande - Telf.: 952 49 94 92
PROMOCIÓN ESPECIAL
TODAS LAS PIZZAS
 a domicilio o recoger
6€
Además por cada pizza le obsequiamos
Con un Refresco
en Servicio a Domicilio 
Disponemos del Local para Celebraciones. Consúltenos.
ABRIMOS DE LUNES A DOMINGOS
DESDE LAS 19.00 H HASTA EL CIERRE

Restaurante Los Candiles
 Para reservar llamar al 952 59 46 79
Especialidad en Carnes a la Brasa

Amplia variedad de carnes, pescados y mariscos. Selecta carta de vinos.
Información y Reservas: 952 59 46 79
Los Candiles
Urbanización El Cigarral.
Alhaurín el Grande.

HIDROMASAJE - SAUNAS - GRIFERÍA - MUEBLES DE BAÑO - BAÑERAS Y CABINAS - MAMPARAS - CHIMENEAS

MATERIALES DE CONSTRUCCIÓN
CAMINO, S.L.
 "Crea tu hogar de ensueño"
 AZULEJOS Y SOLERIAS - PIEDRA NATURAL Y ARTIFICIAL - BARBACOAS - VIGAS DE MADERA Y POLIURETANO
 Carretera de Cártama, 15 Telf: 952-49-02-12 y 952-49-10-45 Fax: 952-59-53-06
 Alhaurín el Grande (Málaga)



CIRCUITO
FUNDACIÓN
REAL MADRID
Running

**ALHAURÍN
DE LA TORRE**

(MÁLAGA)

09.10.16

#FrmRunningAlhaurindelatorre



INSCRIPCIONES

**HASTA EL 05 DE OCTUBRE
PREMIO CAMPEONES CATEGORÍAS**

www.runningfundacionrealmadrid.es

PATROCINA



COLABORA



ORGANIZA



A BENEFICIO DE





VIAJES: RECLAMACIONES Y CONSEJOS PARA POSIBLES INCIDENCIAS.



En un plan de desplazamiento, sea por vacaciones, fin de semana o cuestiones de trabajo siempre concurre cierto riesgo de imprevistos, en esos casos siempre es útil responder de la mejor forma posible para prevenir, resolver el problema, buscar la mejor alternativa o llegar a ser compensados por la incidencia.

A modo de ejemplo se exponen una serie de situaciones que se dan en un viaje programado con desplazamiento de avión, alquiler de vehículo y alojamiento:

1.- Embarques en avión:

-El avión no despega en dos horas desde la hora prevista: en ese caso la compañía aérea debe informar de las causas, prestar asistencia y las vías de reclamación.

La asistencia sin coste para el pasajero incluye alimentación suficiente en el tiempo de espera, comunicaciones telefónicas, email o fax; ofrecimiento de costes de transporte extra y estancia de noche de hotel en el caso de salida del vuelo al día siguiente.

La reclamación de compensación económica depende de la distancia del vuelo de destino y en esperas de más de tres horas pueden variar entre los 200 y los 600 Euros. Si se ha producido un daño o perjuicio mayor y las cantidades no son suficientes, pueden ascender hasta los 5.000 Euros siempre que consigan acreditarse y sean veraces. Los retrasos de más de 5 horas se consideran especialmente graves, pudiendo incluir reembolso de las cantidades abonadas en vuelos, incluyendo el de vuelta.

-El vuelo se ha cancelado: se mantiene los mismo derechos referidos, pero con prioridad absoluta al traslado del pasajero a su destino en condiciones lo más similares posibles a las contratadas, en ocasiones con algo de suerte pueden ofrecer condiciones de calidad superior como estrategia.

-Deniegan el embarque por exceso de plazas vendidas (Overbooking): se mantienen los derechos anteriores pero con la salvedad si la compañía ofrece una alternativa en menos de 3 horas no habría derecho a compensación.

-Pérdida, deterioro o retraso de entrega de equipaje: Hasta 21 días se considera retraso, desde 21 días pérdida. Las indemnizaciones puede llegar hasta los 1.300 Euros, al igual que en el deterioro, siendo en algunos casos cantidades mayores si se ha hecho una especial declaración de valor al embarcar.

Los plazos de reclamación son de 7 días desde la incidencia en general y 21 días en cuanto a la pérdida de equipaje.

2.- Alquiler de vehículos.

-Solicitan 500 Euros de depósito para posibles desperfectos o incidencias: siempre es aconsejable cargarlos en la tarjeta de crédito para no perder directamente disponibilidad de dinero.

Pueden descontar alguna cantidad con relativa facilidad o incluso retrasar la devolución del depósito una vez entregado el vehículo. Siempre es prudente realizar un chequeo rápido del vehículo y en caso de encontrar desperfectos que la compañía los hiciera constar por escrito.

-Concurre un siniestro circulando: se debe considerar las coberturas del seguro contratado, siendo mínimamente el obligatorio a terceros, prestando especial atención a las exclusiones, incluyendo a que se extienda no solo al que contrata el alquiler sino a un segundo conductor.

-Problemas con el nivel de combustible a la entrega: lo prudente al recibir el vehículo es que el depósito esté lleno para devolverlo en las mismas condiciones y evitar malas interpretaciones.

3.- Alojamiento de hotel.

-No cumple con las expectativas prometidas: conservar el contrato de reserva es fundamental, considerando que según la categoría del hotel la prestación de servicios

mínimos es obligatoria (por ejemplo: piscina), y en caso de no disponer de ellos, solicitar reclamación, una rebaja en el coste de alojamiento o compensación.

-Sustracción de pertenencias: comunicar inmediatamente al hotel, aunque muchas veces tal como indican en carteles no se hacen responsables de ciertas sustracciones en el interior (por ejemplo: terraza bar). Lo más prudente es dejar los objetos de valor en la caja fuerte que está custodiada en conserjería, dejando constancia escrita de lo que se deposita.

4.- Recomendaciones extras.

-Contratar viajes mediante agencias: gozan de experiencia y facilitan la resolución de conflictos.

-Realizar reservas con pago mediante tarjeta de crédito: contienen seguros para viajes y en algunos casos pueden cubrir indemnizaciones importantes.

-DNI y pasaporte no caducado.

¡Buen viaje!

Álora pone las sopas,

tú la cuchara...

1 de octubre de 2016

En la Plaza Baja de la Despedía

XIII DÍA DE LAS SOPAS PEROTAS



Excmo. Ayuntamiento de Álora
Concejalía de Cultura y Turismo



málaga.es diputación



JUNTA DE ANDALUCÍA
CONSEJERÍA DE TURISMO, COMERCIO Y DEPORTE

Andalucía

álora.
llena de vida



CÁRTAMA ALBERGARÁ UNO DE LOS ENCUENTROS DEL VI TORNEO INTERNACIONAL DE BALONCESTO COSTA DEL SOL



Durante los próximos días 15, 16 y 17 de septiembre se celebrará la VI edición del Torneo Internacional de Baloncesto Costa del Sol, que tendrá lugar en los municipios de Alhaurín el Grande. Cártama y Torremolinos, y donde se dará cita el baloncesto de élite europeo, con la participación del Unicaja, el Real Madrid y e Fenerbahçe. Este evento está organizado por la Diputación Provincial de Málaga, con el apoyo de la Federación Andaluza de Baloncesto. Tras seis años de trayectoria, el Torneo Internacional de Baloncesto Costa del Sol ha logrado consolidar su carácter internacional y convertirse en un torneo de referencia. En esta edición, el torneo se presenta más atractivo que nunca al contar, además de con el conjunto malagueño Unicaja; con el vigente campeón de la Liga Endesa, el Real Madrid, y con un invitado de lujo: el finalista

de la Euroliga de este año, el Fenerbahçe turco. El jueves 15 de septiembre se iniciará la competición con el encuentro entre el conjunto malagueño y el Fenerbahçe en el pabellón municipal de Alhaurín el Grande. El torneo continuará el viernes 16, cuando los turcos se enfrentarán al equipo blanco en el pabellón de la Ciudad Deportiva de Cártama. El triangular se completará el sábado 17 con el Unicaja-Real Madrid en el pabellón municipal de Alhaurín el Grande. Los partidos, que se disputarán a partir de las 20.00 horas, serán retransmitidos en directo a través de 101 Televisión. Las entradas tendrán precio de 7 euros y podrán adquirirse en: Oficinas provisionales de Unicaja Baloncesto en Málaga; en la Ciudad Deportiva de Cártama; en el Patronato de Deportes de Torremolinos y en el Polideportivo Municipal de Alhaurín el Grande.



EL AYUNTAMIENTO SACA A LICITACIÓN LAS OBRAS DEL COMPLEJO DE AGUAS DE LA CIUDAD DEPORTIVA

El Ayuntamiento de Cártama ha sacado a licitación las obras del complejo de aguas de la Ciudad Deportiva.

Según explicó el alcalde del municipio, Jorge Gallardo, se ha dado un gran paso en este proyecto y agregó que, con esta actuación, muy demandada por los vecinos y las vecinas del municipio, quedará completamente terminado el proyecto de la Ciudad Deportiva.

“Estamos hablando de un proyecto de unos de 3.044.000 euros, que serán financiados íntegramente por el Ayuntamiento”, aseguró el primer edil y destacó que “es la mayor inversión que el Consistorio va a acometer en su historia sin la ayuda de otra administración, solo con sus recursos propios”. Por otra parte, Gallardo manifestó que, “con este complejo de aguas, se habrán invertido en la Ciudad Deportiva de Cártama unos 10 millones de euros”.

El complejo de aguas se construirá en una parcela de unos 4.000 metros cuadrados. El proyecto contempla un edificio de dos plantas con más de 2.600 metros cuadrados construidos, que contará con una piscina de 12,5x25 metros, otra piscina de 7x3 metros. Además, dispondrá de zona de gimnasio, tres salas de actividades

dirigidas, vestuarios, cafetería y tienda de deportes, entre otras instalaciones. Asimismo, estará dotado de sótano, donde se ubicará la maquinaria pertinente.

Todos los espacios deportivos que albergará el edificio dispondrán de luz natural, además, el complejo aboga por el ahorro energético, ya que tendrá instalaciones y materiales que aseguran la optimización energética.

En cuanto al plazo de ejecución, se establecen 15 meses para la construcción de esta infraestructura. No obstante, el regidor municipal confía en que este plazo pueda ser menor.

LA CONSEJERÍA DE EDUCACIÓN LICITA EL PROYECTO PARA LA CONSTRUCCIÓN DE UN NUEVO COLEGIO DE INFANTIL Y PRIMARIA EN ESTACIÓN DE CÁRTAMA



Estas obras, incluidas en el Plan de Inversiones en Infraestructuras Educativas 2016-17, contarán con un presupuesto superior a los tres millones de euros y permitirán la

La Consejería de Educación, a través de la Agencia Pública Andaluza de Educación, ha publicado la licitación del servicio de redacción de proyecto de ejecución, dirección de obra, dirección de ejecución de obra, coordinación de seguridad y salud y estudio geotécnico para las obras de construcción de un nuevo Colegio de Educación Infantil y Primaria (CEIP) en la Estación de Cártama, en Málaga.

Esta contratación cuenta con un presupuesto de 263.424,51 euros. El proyecto básico ha sido aportado por el Ayuntamiento de Cártama a través de un convenio de colaboración con la Consejería de Educación, que ahora procede a contratar el proyecto de ejecución y, una vez éste se encuentre redactado y aprobado, licitará las obras de construcción del centro.

Estas obras, incluidas en el Plan de Inversiones en Infraestructuras Educativas 2016-17, contarán con un presupuesto superior a los tres millones de euros y permitirán la retirada de los módulos prefabricados instalados provisionalmente en el colegio La Campiña para atender las necesidades de escolarización.

retirada de los módulos prefabricados instalados provisionalmente en el colegio La Campiña para atender las necesidades de escolarización.

El futuro centro será de tipología C2 y dispondrá de 3.000 metros cuadrados construidos sobre una parcela de más de 8.000 metros ubicada junto al nuevo instituto. La edificación, de dos plantas de altura, incluirá además un edificio de gimnasio con vestuarios conectado al edificio principal por uno de los porches exteriores. En la zona docente, con capacidad para 450 alumnos y alumnas, se ubicarán seis aulas de infantil con aseos integrados, doce aulas de primaria, biblioteca, aula usos múltiples, sala de recursos, núcleos de aseos para el alumnado, cinco aulas de pequeño grupo y un aula de educación especial. Asimismo, el edificio contará con un comedor con oficio para servicio de catering, almacén general, aseos no docentes, cuarto de limpieza y basura e instalaciones.

El área de administración se compondrá de despachos para la dirección, jefatura de estudios y secretaría y archivo, además de sala de profesorado con aseos docentes, sala para asociaciones de madres y padres del alumnado, conserjería y reprografía. En el exterior se construirá un porche cubierto, una zona de juegos, pista polideportiva, estacionamiento de vehículos y huerto escolar.

CÁRTAMA SERÁ SEDE DEL I CONGRESO SOBRE ARQUEOLOGÍA ROMANA EN LA PROVINCIA DE MÁLAGA

El municipio de Cártama acogerá la I edición del Congreso sobre Arqueología Romana en la Provincia de Málaga, que se celebrará en el Teatro Municipal Carthima del 27 al 30 de septiembre. Este evento está organizado por el Ayuntamiento de Cártama, a través del área de Cultura, y la Universidad de Málaga, y cuenta con el patrocinio de empresas del municipio.

Bajo el título 'Ciudad y Territorio', esta acción formativa hará un análisis en profundidad de cómo eran las ciudades romanas en Málaga y qué territorios controlaban. Para ello, se contará con la presencia de especialistas en la materia. Asimismo, habrá ponencias que se centrarán en Cártama.

El plazo de inscripciones estará abierto hasta el 15 de septiembre. Las plazas son limitadas y el precio es de 10 € para el alumnado de la UMA y de 20 € para las inscripciones ordinarias. Para más información e inscripciones, las personas interesadas pueden contactar con el teléfono 952 42 85 02 o en el siguiente enlace:

<http://eventos.uma.es/go/arqueologia-romana>.

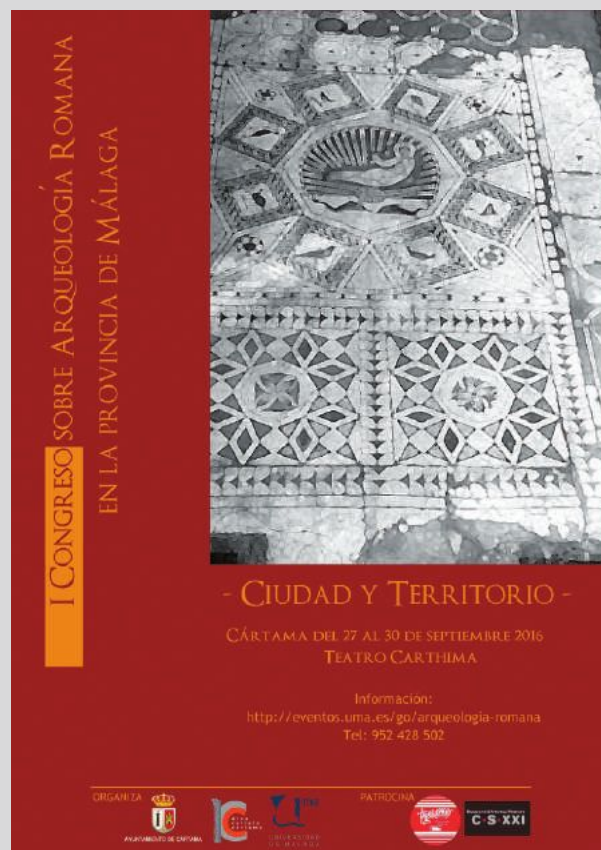



El origen de esta calle está íntimamente ligado al asentamiento en nuestra localidad, en la primera mitad del siglo XVIII, de la familia Villareal, perteneciente a la baja nobleza. Un ilustre miembro de la misma sería el religioso Francisco Manuel de Villareal y García, que ve la primera luz en Alhaurín el Grande en 1747, llegando a desempeñar el empleo eclesiástico de racionero de la Catedral de Sevilla.

Este personaje, que se erige como una de las personalidades más sobresalientes de la villa durante la época de la Ilustración, era hijo de Vicente Manuel Martín de Villareal y Ampudia, natural de Montalbán, y de la alhaurina Ana García del Castillo Benítez (1). Su padre había ocupado los cargos de regidor decano y teniente de corregidor, así como el de alcalde de la Santa Hermandad Vieja de Toledo, indicando en su testamento, fechado en febrero de 1751, cómo su hijo Francisco Manuel ya se encontraba en la ciudad del Guadalquivir como “clerigo de menores ordenes y mayordomo del Ilmo Sr Dn Francisco de Solis, arzobispo Gobernador del arzobispado de Sevilla” (2). Su fructífera carrera religiosa se prolongaría por espacio de varias décadas al servicio del culto de la catedral hispalense, una de las más importantes, prestigiosas y ricas de la España de la época junto a las de Toledo y Santiago de Compostela. Prueba de su importancia sería el entierro en el templo de su hermano Juan de Villareal, fallecido en noviembre de 1774 (3).

Durante su estancia en Sevilla Francisco Manuel de Villareal reformaría la capellanía fundada, en 1770, por su abuela Micaela Martín de Ampudia. Una institución eclesiástica consistente en una solemne misa que todos los años debían decir, el día de San Rafael, los Beneficiados de la Parroquia de Nuestra Señora de la Encarnación “estando en ella Su Majestad Sacramentado y Patente”, solemnizándose, además, con “visperas cantadas y tercias cantadas después de concluidas un responso; todo lo cual se ha de aplicar para Sufragios del Alma de el mismo Señor Presbítero Dn Francisco Villareal, por las de sus Padres y Abuelos; la de sutio Dn Francº Andres Villareal, la desus hermanos y tambien por el alma del excelentísimo y Eminentísimo Señor Cardenal Dn Francisco de Solis Arzobispo que fue de dicha Santa Yglesia Patriarcal de Sevilla, Amo y Protector qe fue del el repetido señor difunto” (4). Para correr con todos los gastos la familia Villareal vinculaba dos de sus fincas, con cuyos réditos se afrontarían los cultos. La documentación específica que una de ellas estaba situada en el partido de las Peñuelas, mientras que la propiedad a la que daba paso el Portón de San Rafael. De ahí ese nombre.

Los documentos señalan como en 1840 la ya denominada “Huerta de San Rafael” aún seguía vinculada a la Iglesia, motivo por el cual el párroco José María Borrajo procede a arrendarla al vecino Antonio Pérez Castillo durante seis años o, en su defecto “seis cosechas”, contando los mismos desde el día de San Miguel de 1840 a la misma festividad de 1846. Por cada uno de ellos debería abonarse la cantidad de ochocientos reales pagaderos “el día de Todos los Santos” (5).

Con el paso del tiempo, en torno a la tapia de la huerta, nacería la actual calle San Rafael, que ya aparece citada en la segunda mitad del siglo XIX.

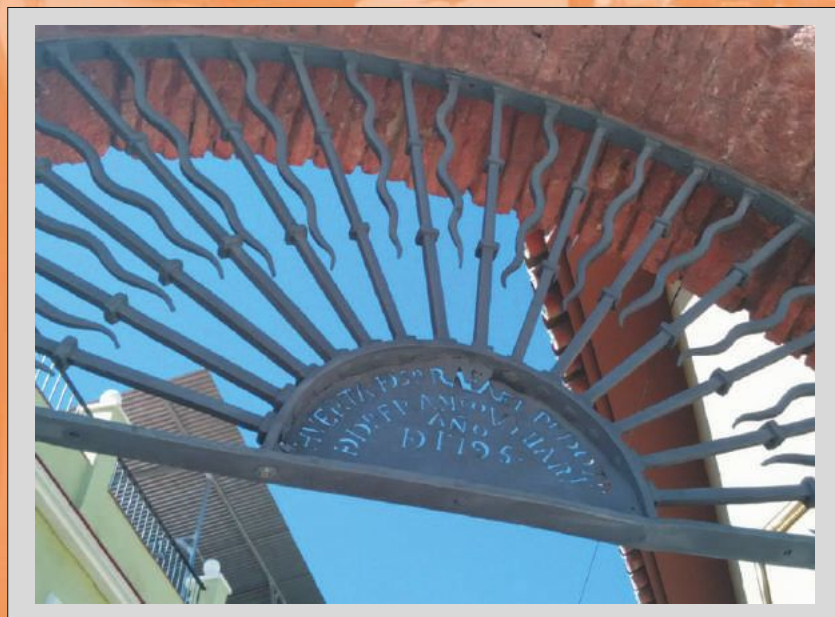

NOTAS

- (1) (A)rchivo de la (I)nstitución (C)olombina. Expedientes de Limpieza de Sangre. N° 686. Francisco Manuel Villareal y García.
- (2) (A)rchivo (H)istórico (P)rovincial de (M)álaga. Leg. P/7008. Testamento de Juan de Villareal. 7 de febrero de 1751.
- (3) ANTEQUERA LUENGO, J.J., *Memorias sepulcrales de la Catedral de Sevilla. Los manuscritos de Loaysa y González de León*. Sevilla, 2008, pág. 134.
- (4) A.H.P.M. Leg. P/7025. Escritura de Fundación de Patronato de San Rabel Arcángel. 4 de abril de 1803.
- (5) A.H.P.M. Leg. P/7037 Escritura de arrendamiento del Patronato de San Rafael Arcángel contra Antonio Cansino. 9 de febrero de 1840. f.º 24 y sgts.

IBI 2016

Impuesto sobre Bienes Inmuebles

Real Estate Tax

Grundsteuer

Tu Ayuntamiento gestiona tus impuestos en beneficio de todos

Abierto plazo de pago voluntario

Del 1 de Julio al 12 de septiembre

DESDE EL 1 DE JULIO LAS OFICINAS DE ATENCIÓN AL CONTRIBUYENTE DEL PATRONATO DE RECAUDACIÓN SE TRASLADAN AL ANTIGUO PALACIO PROVINCIAL EN PLAZA DE LA MARINA, 4 (MÁLAGA). SU HORARIO DE ATENCIÓN AL PÚBLICO SERÁ DE 8:30 A 14:00 HORAS

The call for voluntary payment is now open
Frist zur freiwilligen Zahlung ist angelaufen

From July 1st to September 12th
Vom 1. Juli bis 12. September



diputación de **málaga**
patronato de recaudación

902 15 20 00
portalweb.prpmalaga.es

FERIA SABOR A MÁLAGA COÍN

16-18 SEPTIEMBRE

MERCADO AGROALIMENTARIO
DEL GUADALHORCE. 12-21h.

CATAS, DEGUSTACIONES, TALLERES

¡Descubre el sabor de nuestra tierra!

FREE TASTING, WORKSHOPS

Discover the taste that makes us unique!



CLÍNICA DENTAL JUCADENT

C/Progreso, 19. Pizarra / Málaga

Tel/Fax: 952 48 43 33 - Móvil: 697 98 45 50



Pídanos presupuesto gratuito y sin compromiso. Les atendemos con trato personalizado, profesional y adaptándonos a sus medidas.



*¡¡¡Sonríe!!!
Mejora la salud
y
el nivel de bienestar*

Financiamos sus tratamientos en 12 meses sin intereses y hasta 36 meses.

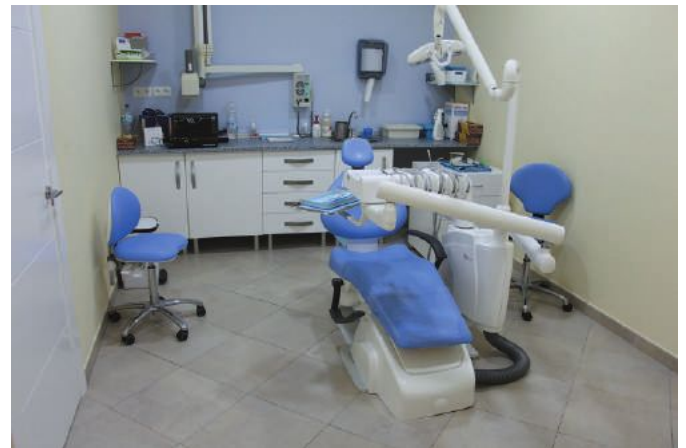

En Clínica Dental Jucadent, realizamos todo tipo de tratamientos: odontología conservadora para adultos y niños, tratamientos específicos, como endodoncias, cirugías, implantes, implantes con cirugía guiada, prótesis fija y removible, ortodoncia...

X Ruta de la Tapa de Pizarra

14, 15 y 16
Octubre



APP-Web
Geolocalización
Bases
Concursos
Premios

Masterclass

Declarada Fiesta de Singularidad Turística de la Provincia de Málaga



Organizado por Ayuntamiento de Pizarra y Guadalpyme
Con la colaboración de Centro de Iniciativas Turísticas y Empresariales del Guadalhorce
Con el apoyo de Diputación de Málaga y Sabor a Málaga



ACERCANDO LA ENFERMEDAD DE PARKINSON

El pasado día 11 de Abril se celebró el Día Mundial de la Enfermedad de Parkinson. Se trata de enfermedad con una notable prevalencia en la población mundial. Tanto es así, que dado el número de personajes conocidos de nuestro medio que la padecen, tiene una considerable repercusión mediática. Sin embargo, aún se desconocen muchos aspectos de la enfermedad, lo que conlleva un retraso en la consulta al neurólogo y, por tanto, una demora en el inicio de tratamiento.

Es la segunda enfermedad neurodegenerativa más frecuente por detrás de la Enfermedad de Alzheimer. Afecta aproximadamente al 1% de la población española por encima de 60 años y la tendencia es al alza. Debido al envejecimiento de la población, su prevalencia en los países más poblados del mundo se duplicará en los próximos 25 años. En nuestro país hay diagnosticados aproximadamente entre 120000 y 150000 enfermos de Parkinson. Actualmente su causa es desconocida, se

creo que concurren factores ambientales en personas que genéticamente están predisuestas a padecer la enfermedad, provocando un estrés oxidativo que produce una degeneración en un grupo de neuronas dopaminérgicas, resultando en un déficit de dopamina. Éste déficit es la causa de las principales manifestaciones de la Enfermedad de Parkinson.

Los síntomas típicos de la Enfermedad de Parkinson son la aparición de temblor en reposo, principalmente de predominio en una mano que se puede extender a una pierna, la mandíbula, incluso la cabeza. Se suele acompañar de rigidez y lentitud de movimientos, principalmente en un brazo. Esto se puede acompañar de lentitud o torpeza generalizada. Otros síntomas consisten en inestabilidad postural, trastornos de la marcha a

pasos cortos, rápidos, arrastrando los pies, con dificultad para detenerse, menor braceo... Ante la aparición de alguno de estos síntomas, se debe consultar con el médico.

Además, existen otros síntomas que pueden aparecer incluso años antes que los síntomas motores, llamados “no motores” como son la pérdida de olfato, trastornos del sueño, demencia, ansiedad, fatiga, apatía o la depresión. Esto no significa que quién los sufra vaya a tener la Enfermedad de Parkinson.

El diagnóstico consiste principalmente en una buena historia clínica, con una exhaustiva interrogación del paciente y una detallada exploración neurológica. En casos dudosos, para excluir otras causas o confirmar el diagnóstico, se recurre a pruebas específicas de neuroimagen como son la resonancia magnética o SPECT cerebral.

Habitualmente en pacientes jóvenes, la presentación clínica puede ser algo atípica, por lo que el diagnóstico puede tardar hasta dos o tres años, dado que inicialmente no se suele pensar en una enfermedad neurodegenerativa. Es importante conocer que existen muchos fármacos que pueden provocar efectos secundarios importantes, simulando síntomas parkinsonianos, lo que se conoce como “parkinsonismo farmacológico”. En ocasiones es complejo diferenciarlo de la propia Enfermedad de Parkinson, por lo que es importante consultar con el especialista, dado que la retirada de estos fármacos puede revertir los síntomas. En casos típicos, el diagnóstico es mucho más rápido.

Lamentablemente, no disponemos de cura para la Enfermedad de Parkinson. El tratamiento no consiste en detener la enfermedad, sino en disminuir síntomas, mantener una mejor calidad de vida y retrasar aparición de complicaciones. El conocimiento en esta enfermedad y un seguimiento especializado ha permitido que los pacientes vivan muchos años con la enfermedad, con una gran calidad de vida, aprendiendo a envejecer con ella.

tarjeta **málaga**
SALUD



por tan sólo
69€

para más información,
consulte en nuestras
clínicas.



ACUERDO ENTRE MC MUTUAL Y ASOCIACIÓN EMPRESARIOS ALHAURÍN EL GRANDE

La Asociación de Empresarios de Alhaurín el Grande y MC Mutual se unen para mejorar sus servicios. Al acto protocolario asistieron Francisco Bravo, Presidente AEAE, María Jesús Fernández en representación del Ayuntamiento, y por parte de MC MUTUAL, Joaquín Viondi, director territorial y Pedro L. Delgado, director provincial.

Mediante este convenio, ambas entidades se comprometen a organizar charlas, conferencias, cursos y demás actividades, con el objetivo de informar, a los empresarios y trabajadores de las empresas mutualistas, sobre la adopción de actitudes seguras en el entorno laboral; acercarles la normativa más reciente, que afecta a la actividad de las mutuas de accidentes de trabajo y enfermedades profesionales; y todas las novedades que surjan en el ámbito de la salud en el trabajo.



FOTO FIRMA ACUERDO

TARJETAS REGALO

Estamos preparando una campaña de tarjetas regalos para gastar en establecimientos asociados, valoradas en 1500€.

Estos premios se repartirán de la siguiente forma:

- 2 Cheques regalos valorados en 250€ cada uno
- 4 “ “ “ en 125€ “
- 1 “ “ “ en 500€ “

Las tarjetas podrán conseguirlas en todas las empresas asociadas al realizar sus compras, donde les entregaran las mismas para que detallen sus datos y las depositen en las urnas que para tal efecto se les facilitaran.



Abierto plazo de
pago voluntario



Del 1 de julio al
12 de septiembre

IBI 2016

Impuesto sobre Bienes Inmuebles

DESDE EL 1 DE JULIO LAS OFICINAS DE ATENCIÓN AL CONTRIBUYENTE DEL PATRONATO DE RECAUDACIÓN. SE TRASLADAN AL ANTIGUO PALACIO PROVINCIAL EN PLAZA DE LA MARINA, 4 (MÁLAGA). SU HORARIO DE ATENCIÓN AL PÚBLICO SERÁ DE 8:30 A 14:00 HORAS

M diputación de Málaga
patronato de recaudación

Tus administradores de fincas de confianza

CONSULTAEGROUP
ADMINISTRADORES DE FINCAS

Calle Rosales, nº 2
Alhaurín el Grande
952 49 03 73
guadalhorce@consultaegroup.com



COLCHONES | BASES | ALMOHADAS | ROPA DE CAMA

 **bed's Alhaurín**

Avda. Blas Infante, 21
Alhaurín el Grande
29120 - Málaga
Tif. 951 77 68 01



bed's Alhaurín

**ESPECIALISTAS EN
DESCANSO**

BULTEX
LATTOFLEX
TEMPUR
EPEDA

PIKOLÍN
DESIGUAL
HIERBA
ACOMODEL
MANTEROL

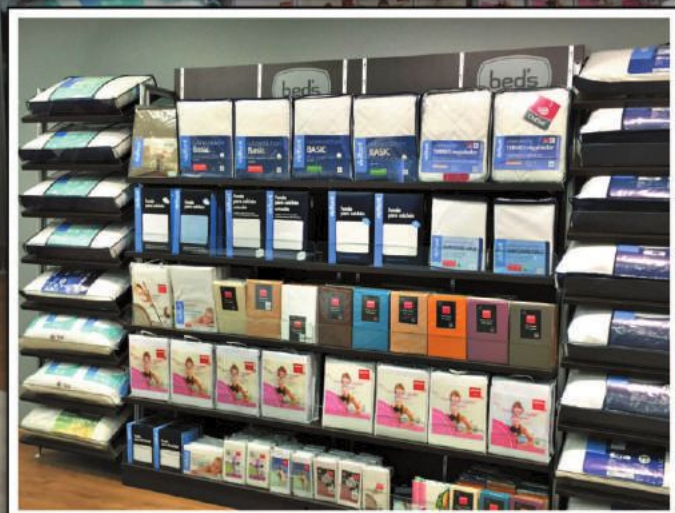
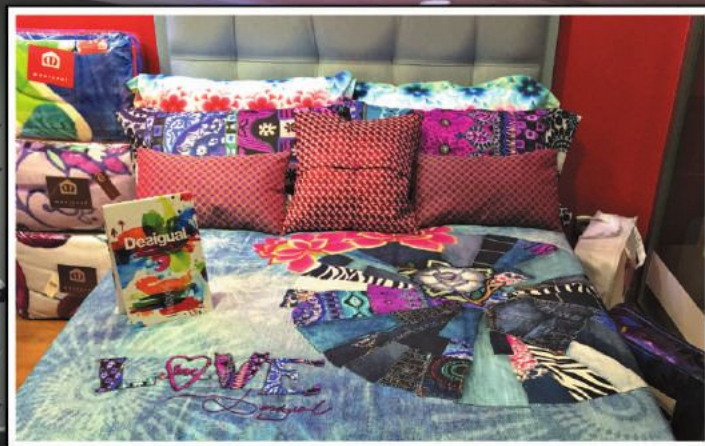

Danjöwer diet

902 099 747

info@danjower.es

www.danjower.es



Rápido
CÓmodo
Eficaz



Con un concepto totalmente innovador en servicios y productos para la normalización de peso

#dietadenormalizacióndepeso

#AvanzaconDanjower

#AdvisorDanjower

Importantes Descuentos

Ingresos extras

Comercialización de Venta directa de nuestros productos

!!! Visítanos en nuestras Redes!!!



Danjöwer
Group



MILAR

ELECTROIMAGEN

HERMANOS BRAVO



MÁS DE 30 AÑOS LÍDERES EN CALIDAD

C/Cruz 23, Alhaurín el Grande
2910 - MÁLAGA

Tlf. 952 49 01 71

 MILAR Hermanos BRAVO





PUNTO DE INFORMACIÓN A LA MUJER

Atención psicológica a mujeres,
menores y adolescentes

Atención jurídica presencial

Atención jurídica teléfono 24h

Atención social

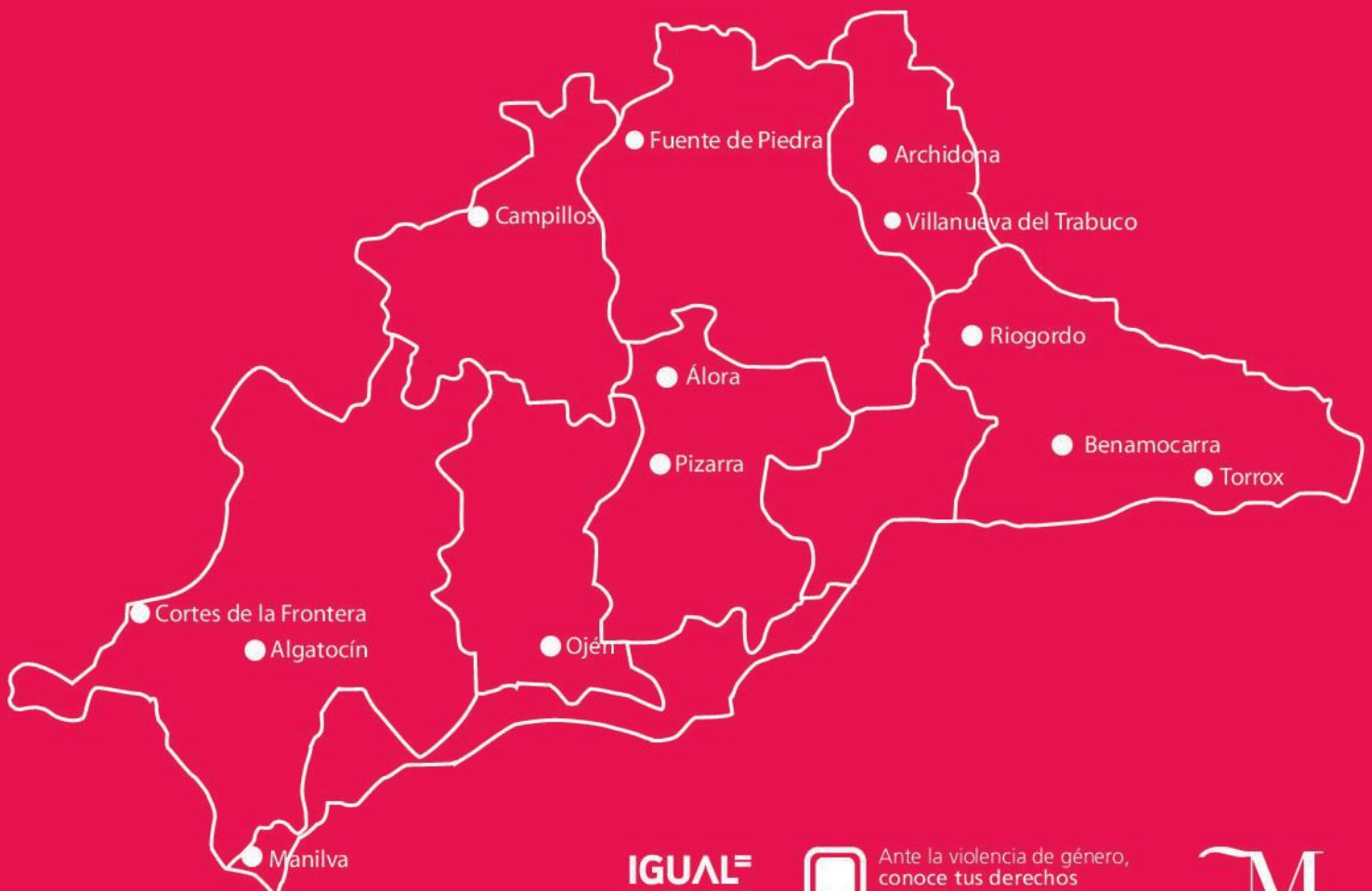

**IGUAL
MENTE**
ESTRATEGIA DE IGUALDAD 2019
DIPUTACION DE MALAGA



Ante la violencia de género,
conoce tus derechos

900 771 177

Atención jurídica inmediata las 24 horas al día

M
diputación de Málaga



La información de Alhaurín el Grande en un `click´



www.rtvvalhaurinelgrande.com

info@rtvvalhaurinelgrande.com



www.facebook.com/Rtvvalhaurin



[@Rtvvalhaurin](https://twitter.com/Rtvvalhaurin)



www.youtube.com/ATVCANAL

UNA PAREJA QUE SE DEDICA A SU PASIÓN: EL CICLISMO

Él se llama Antonio. Ella, Esther. Son pareja y los gerentes de una de las tiendas dedicadas al ciclismo en la localidad de Alhaurín el Grande, Rock Garden Bikes. Antonio lleva veinte años dedicado al mundo de los pedales como mecánico profesional. Compitió a nivel nacional en Junior, amén de una extensa lista de carreras ganando la Copa Andaluza. Realizó descensos BTT y fue seleccionador y mecánico de la federación.

Esther como cualquier chica que adora el deporte, hace sus primeros kilómetros de bici muy joven. Y es en 2011 cuando se engancha en el mundo de la competición. En 2013, un problema detectado en el corazón, da al traste con la ilusión de empezar a competir. Un 16 de junio del 2013 y gracias a los problemas de corazón, Esther fue a animar unos amigos a una carrera en vez de ir a correr. Justo ese día Antonio competía, con tan mala suerte que se tuvo de retirar. En una plaza, sentados en un banco, en uno de los pueblos más bonitos del norte de Málaga, Villanueva del Trabuco, empieza esta historia. Aunque todo no ha sido fácil. Esther vuelve a montar en bici después de pasar por el quirófano. Su corazón vuelve a estar al 100%. No tardan mucho en darle un nuevo mazazo. Le diagnostican cáncer de cuello de útero. Después de no poder disfrutar de su corazón, de no tener ganas de nada, y de pasar por una cirugía, dos años más tarde empiezan a disfrutar de una nueva etapa.

Ahora nos dice Esther, empezaba lo bueno. Carreras y más carreras. La salud le acompaña y el amor también. Un dato, en ocho meses, realizaron más de veinte carreras juntos!! La palabra que empieza a tener más fuerza en esta relación, es la Pasión por lo que hacen y viven.

Antonio es de Sevilla. Esther lo deja todo en Alhaurín y se va a Sevilla con él. Pero el cambio de Esther no es el final. Antonio decide de dejarlo todo y emprender su camino solo. Justo después de unas vacaciones, y después de pensarlo mucho, deciden montar una tienda juntos. No en Sevilla. La localidad elegida es la natal de Esther, la localización para ambos es la ideal. Lo dejan todo, una vida, una familia y amigos. Pero los inicios en algo es muy complicado. La pasión de ambos por este deporte les lleva a montar ROCK GARDEN BIKES. Creando con ellos una estructura deportiva con unas marcas y patrocinadores que les ayudan en todo. Las cosas bien hechas, la paciencia y el buen hacer de esta gran familia, harán del ciclismo su nueva y esperemos larga historia.



Villanueva del Trabuco, ¿Se puede decir que ahí empieza todo?

Si, ese día en la carrera de Villanueva de Trabuco del 2013, fue donde nos conocimos y empezó nuestra historia de amor, hasta día de hoy.

La llegada Alhaurín fue casual, ¿Os han acogido bien?

La llegada fue mejor imprevista. Todo estaba planeado para montar la tienda en Sevilla, pero cuando vinimos en vacaciones a Alhaurín el Grande a ver a la familia nos dimos cuenta de la calidad de vida, rodeada de montañas y naturaleza, por eso decidimos finalmente montarla aquí. Hemos tenido una buena aceptación por parte de mucha gente a la que estamos muy agradecidos.

¿Habéis tenido algún problema digno de citar?

Llevamos poco tiempo y estamos contentos por cómo va funcionando todo, como en todos los sitios algunas cosas de las que suceden gustan más y otras pues gustan menos, pero no son un problema para nosotros. Tenemos plena confianza en que lo estamos haciendo.

¿Qué tal va funcionando la tienda y vuestro equipo?

Con la tienda estamos muy contentos, en este corto período de tiempo hemos conseguido hacernos un hueco en la provincia. La gente ya nos conoce. Hace unos meses empezamos a trabajar con una gran marca como es Cannondale de la que nos sentimos muy orgullosos. Un punto fuerte que tenemos en la tienda es la mecánica.

Respecto al equipo; es el primer año de andadura,

se ha formado con el apoyo de varias empresas de Alhaurín el Grande, Málaga y varias a nivel nacional. Todo esto tampoco sería posible sin los 19 componentes del equipo, entre los cuales contamos con dos Venezolanos, dos de Córdoba y el resto de la provincia de Málaga. Este año se está corriendo a nivel Provincial, Andaluz e internacionalmente gracias a nuestros compañeros Venezolanos, entre todos intentamos tener presencia en la mayoría de las competiciones de Maratón y XC.

En el futuro, ¿Qué planes tenéis?

Como tienda seguir la línea que llevamos ahora, haciendo las cosas bien y mejorando día a día para que cada vez nos conozcan más personas, seguir creciendo y ofreciendo el mejor servicio a todos nuestros clientes a los cuales consideramos como amigos. Como equipo de cara a la próxima temporada intentar avanzar, profesionalizarnos aún más y marcar objetivos a nivel nacional e internacional. Uno de los más importantes y al que vamos con muchas ganas e ilusión es el Campeonato del Mundo Máster que se celebra el próximo año en Andorra.

Últimas palabras.

Dar las gracias a Revista Lugar de Encuentro, a todos los que han hecho posible que este proyecto salga adelante y sobre todo a Noel González por todo su apoyo desde un principio. Gracias de corazón.

FOTOGRAFÍA: COLECCIÓN ESTHER

SYCAVENTURA SPORT CLUB
Alhaurín el Grande · Málaga · España
MONTAÑA · RUNNING · TREKKING
PRUEBAS DEPORTIVAS
ORGANIZACIÓN DE CONFERENCIAS

617 868 192 (Noel) · 661 077 162 (Jaque)
Sycaventura Sport · Sycaventura · sycaventura@gmail.com



La documentación procedente de los archivos sirve, en muchas ocasiones, para acercarnos a aquellos autores anónimos que, durante la Edad Moderna, y lejos de los círculos artísticos de las grandes ciudades también dedicaron sus vidas a incrementar nuestro patrimonio. Personajes, demasiadas veces olvidados, que ocupan un papel secundario, pero no por ello menos importante, en la historia del arte.

Este sería el caso del tallista dieciochesco Antonio Cuenca. Hasta ahora, no conocíamos de él nada más que su nombre, su vinculación con Vélez-Málaga, y una de sus obras: el desaparecido Trono de Realeza de nuestra Patrona, la Virgen de Gracia. Con estas

líneas, y a través de la escritura de Dote y arras de su matrimonio nos aproximaremos a otras facetas de su vida.

Antonio Cuenca debió nacer en Málaga en la primera mitad del siglo XVIII, ya que en el documento que acabamos de citar, realizado en 1757 de manera previa a su matrimonio con Isabel García Cansino, asegura ser “vez^o y natural dela ciud de Málaga”, si bien “residente ael preste en esta villa” de Alhaurín el Grande.

En el señala como “para serbir a Dios Nr^o Señor y consugracia, esta tratado de casar y contraer matrimonio según lo dispone Nr^a St^a Madre Yglesia” el día 3 de febrero de aquel año, indicando que su

futura esposa era hija de los alhaurinos Luis García Granada, “defunto” y de Ana Cansino “*que al ppste vive*”.

El capital detallado por el artista incluye las herramientas propias de su oficio, que aparecen con su correspondiente valoración, en reales, anotada al margen. Varios cepillos, escuadras y cartabones, piezas de hierro, tenazas, sierras, taladros y cajas para hacer moldes nos muestran, de manera muy aproximada, el modesto taller en el que Cuenca desempeñaba su oficio, a caballo entre el mundo del arte y el de la artesanía.

Sin embargo, el hecho de que se incluyan en la relación “*Cinquenta y cinco libros del arte de tallista*” sirven para descubrirnos a un personaje de un nivel de cultural bastante superior a la media. Asimismo, la presencia entre sus bienes de tinta, sombras de China y pliegos de papel es prueba evidente de que realizaba sus propios diseños, lo que requería una elevada destreza y pericia técnica.

Gracias a unas notas eruditas tomadas, providencialmente, a comienzos del siglo XX por el Secretario de la Hermandad de Nuestra Señora de Gracia, sabemos que en 1780 Antonio Cuenca construyó “*la silla de la Virgen*” por dos mil doscientos reales, así como que en dicha fecha era ya “*maestro*” en Vélez-Málaga. Un hecho que demuestra que había alcanzado el grado más alto de su profesión en el gremio de tallistas

Este dato evidencia que disponía de taller propio en la capital axárquica, que atravesaba un periodo de prosperidad. Allí, el tallista encontró un lugar de asentamiento propicio para atender la creciente demanda artística de los numerosos conventos e iglesias de la zona, así como otros encargos y proyectos procedentes de puntos más alejados, como era el caso de nuestra villa, con la que se encontraba unido por vínculos familiares.

La falta de protocolización de los encargos artísticos, tan habitual en la realización de elementos decorativos y devocionales durante la Edad Moderna, hace que, por el momento, sean pocos los trabajos documentados de Antonio Cuenca. No obstante, su andadura profesional se desarrolló, al menos, en tres décadas distintas, por lo que debió realizar una amplia obra. Gracias a su escritura de Dote y arras, sabemos que para la Hermandad de Nuestro Padre Jesús Nazareno de Riogordo ejecutó diversos servicios, no especificados, por los que se le adeudaban trescientos ochenta y seis reales.

Deseamos que estas líneas sirvan no sólo como homenaje, sino también de punto de partida para la búsqueda y catalogación de la producción artística de este olvidado artista dieciochesco. El autor del primitivo Trono de Realeza de nuestra Patrona

BIBLIOGRAFÍA Y FUENTES ARCHIVÍSTICAS

PÉREZ GONZÁLEZ, S.D., “Antonio Cuenca “Maestro de Vélez-Málaga”. Un desconocido tallista del siglo XVIII”, *Guión de Otoño*, nº 2, Vélez-Málaga, 2014
(A)rchivo (H)istórico (P)rovincial de (M)álaga Leg. P/7009
Escritura de dote de D^a Ana Cansino, 2 de febrero de 1757, f^o 31 y sgts.



PISCINAS ALHAURIN
TALLER RUEDA GARCÍA, S.L.

C/ Nueva nº7. Telf.: 952 59 58 16 - Fax: 952 49 07 93
29120 - ALHAURÍN EL GRANDE (MÁLAGA)
e-mail: info@piscinasalhaurin.es

!!!Número premiado
en el sorteo de la
piscina !!!

13358

4 meses de garantía
en las reparaciones
de electrodomésticos

Filtros y Motores



**Productos invernaje
y cubiertas**



*La últimas novedades
en libros*

El Rincón  Del Libro

*Materia escolar
y de oficina*



**Libros de Texto, cuenta-cuentos,
talleres infantiles, plastificado,
 encuadernación, impresión digital,.....**



*Pide tu cita para un día
inolvidable*

Le atendemos en Alhaurin el Grande

C/ Virgen del Rosario 9L

O contactenos por:

E-mail: elrincondelibroalhaurin@gmail.com

WhatsApp: 634.475.325 (Sólo WhatsApp)

Consultanos tus dudas

En... Alhaurín el Grande



**AUTOS
PARQUE
FERIA**



Autos PARQUE FERIA

VENTA DE VEHÍCULOS NUEVOS Y SEMINUEVOS

NOVEDAD



NOVEDAD

**2 AÑOS DE GARANTÍA
EN VEHÍCULOS DE HASTA
36 MESES DE ANTIGÜEDAD**

**CALIDAD, SERVICIO Y CONFIANZA
MUY CERCA DE TÍ... VEN Y ELIGE TU COCHE**

**VENTA DE VEHÍCULOS
COMERCIALES SEMINUEVOS**

**GRANDES DESCUENTOS
EN FINANCIACIÓN**

NOVEDAD



**GRAN SELECCIÓN EN
VEHÍCULOS DE OCASIÓN
DE PEUGEOT**

Más de 50 vehículos en stock

**GRAN STOCK EN SEMINUEVOS Y Km0
CON LOS MEJORES DESCUENTOS**



autosparqueferia.es

952 - 49 01 07

637 - 55 20 81



C/. PLAZA CHICA, S/N · 29120 ALHAURÍN EL GRANDE